

**PARTER, INWENTARYZACJA,  
STANU OBECNEGO  
skala 1:50**

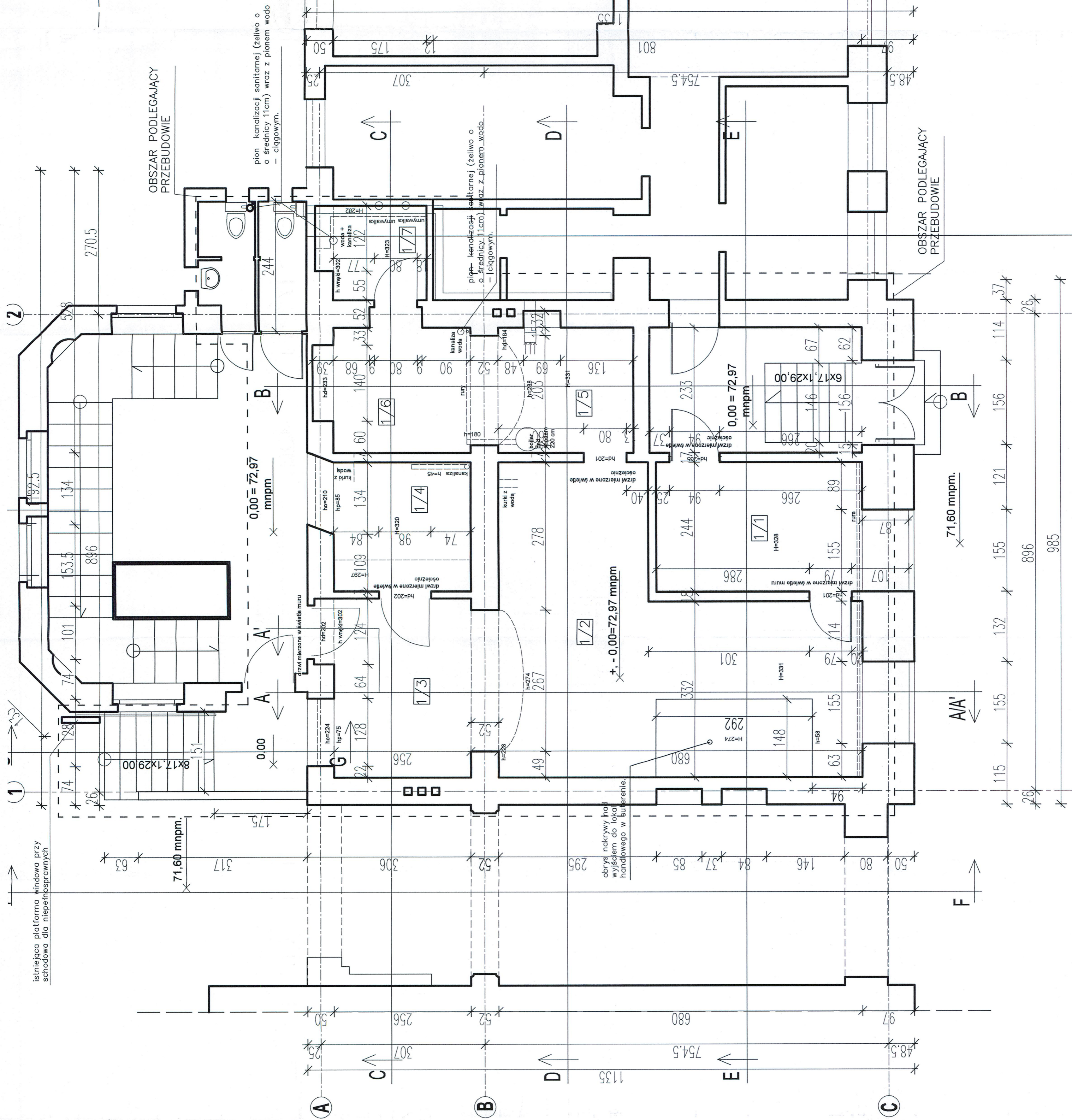

**Zestawienie pomieszczeń**

Nr	NAZWA	Pow. użyt.(m <sup>2</sup> )	Wys(m <sup>2</sup> )	Posadzka
1		3		5
1/1	POM. BIUROWE	09,30	3,30	wkładana PVC
1/2	POM. BIUROWE	29,90	3,30	wkładana PVC
1/3	POM. BIUROWE	08,60	3,30	wkładana PVC
1/4	POM. ZAPLECZA	06,20	3,30	wkładana PVC
1/5	POM. ZAPLECZA	05,90	3,30	wkładana PVC
1/6	POM. ZAPLECZA	05,70	3,30	wkładana PVC
1/7	POM. SANITARNE	03,10	3,30	ceramika
		68,70		

- DANE TECHNICZNE**
1. Pow. użytkowa **68,70m<sup>2</sup>**
  2. Pow. zabudowy **112,00m<sup>2</sup>**
  3. Pow. całkowita **112,00m<sup>2</sup>**
  4. Kubatura **225,00m<sup>3</sup>**

Przedmiotowy projekt (zobacz architektoniczne) jest chroniony prawem autorskim zgodnie z art. 12.6, pkt 3 i art. 18 ustawy z dnia 4 lutego 1994 r. o prawie autorskim (Dz.Urk. z 1994, 24 poz. 85)

**AKA** BIURO INŻYNIERSKIE, UL. GARNCARSKA 2, LOK. 4g, 61-817 POZNAŃ  
 Nowe inwestycje PRZEBUDOWA LOKALU  
 USŁUGOWEGO / BIUROWEGO  
 Poręczeń Kredytowych sp. z o.o.  
 Al. Marcinkowskiego 20a, 61-827 P-n  
 61-827 Poznań  
 dz. nr geo. 2217 arł. 26 obr. Poznań

Biuro: ARCHITEKTURA KONSTRUKCJA I INWENTARYZACJA

Architektura: <i>[Signature]</i>	Projekt: <i>[Signature]</i>	Temat opracowania: PROJEKT BUDOWLANY INWENTARYZACJA
Strukturalista: <i>[Signature]</i>	Wykonanie: <i>[Signature]</i>	LOKAL BIUROWY Al. Marcinkowskiego 20a, P-n
Spełnienie: <i>[Signature]</i>	Wzrost: <i>[Signature]</i>	Strona: 1
Podpis: 11.03.18, 13	Data: 11.03.2018	Temat rysunku: RZUT PARTERU
		Nr rys.: 6